

Lageplan

Dipl.-Ing. V. Teetzmann - Dipl.-Ing.- K.Sprick

Öffentlich bestellte Vermessungsingenieure

Dipl.-Ing. Volkmar Teetzmann

Oher Weg 2a
21509 Glinde
Tel: 040/711820-0
Fax: 040/711820-25
e-mail: verm.glinde@t-online.de

Dipl.-Ing. Karsten Sprick

Rathausplatz 31
22926 Ahrensburg
Tel: 04102/5175-0
Fax: 04102/5175-25
e-mail: verm.Ahrensburg@t-online.de

Auftrag Nr.: 043096-001

Plan Nr.: 32

Maßstab 1: 500

Gemarkung: Siek

Gemeinde: Siek

Flur: 1

Bearbeiter: Matschke

Datum: 14.05.2007

Die Flächen- und Flurstückangaben bleiben bis zur Übernahme ins Liegenschaftskataster unverbindlich

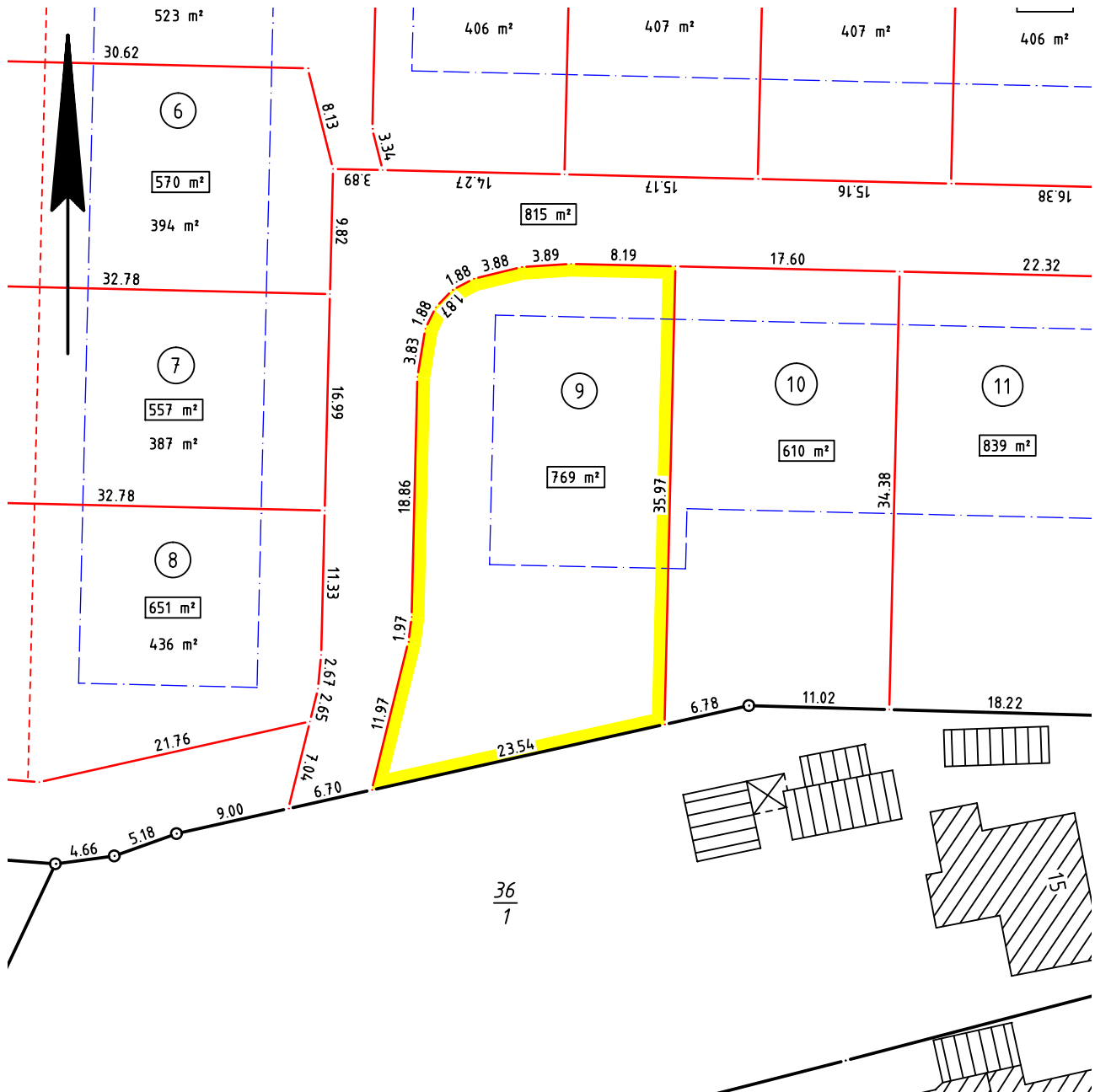

$\frac{36}{1}$